

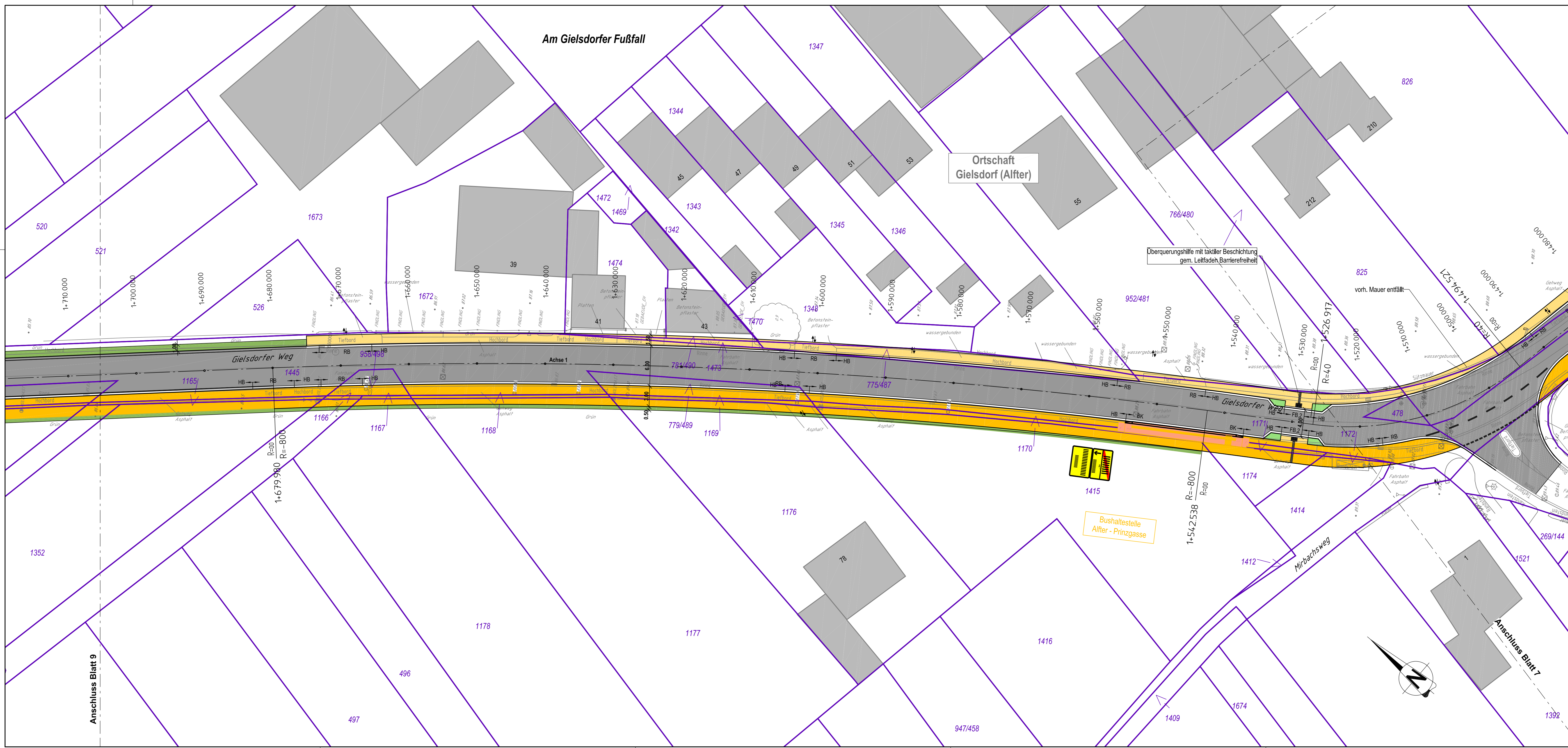

- Legende**
- Fahrbahn (Vollbau)
  - Fahrbahn (Deckenerneuerung mit Profilausgleich)
  - Rad-/Gehweg in Asphaltbauweise
  - Gehweg in Pflasterbauweise
  - Schrämbord / Schutzstreifen in Pflasterbauweise
  - Bauteil
  - Grünfläche
  - rekultivierte Fläche
  - Stützwall, Mauerschleiben
  - gepfl. Straßenschild
  - gepfl. Straßenschild (niedrige Bauform)
  - Bordrand H 15 x 25
  - Bordrand R 15 x 22

<b>Boos + Kröll Ingenieure</b>		Datum: März 2021	
Rudolf-Diesel-Str. 12 For: +49 228 96544114 info@bk-ingenieure.de		53859 Niederkassel For: +49 228 96544115 www.bk-ingenieure.de	
<b>rhein-sieg-kreis</b> Der Landrat		Planungsamt Kaiser-Wilhelm-Platz 1 53721 Siegburg	
<b>Ausbau der Kreisstraße K1</b> von der K 12n bis in die Ortslage Alfter		Projekt-Nr.: Übersicht: 3 Blatt-Nr.: 3.7 Bau-Im: Ersatz für: Ersetzt durch: Maßstab: 1:250	
<b>Entwurfsplanung</b>		<b>Lageplan L7</b>	
Nr.:		Art der Änderung:	
Aufnahme:		Ergänzungen:	
Feldvergleich:			
Kataster:			



- Legende**
- Fahrbahn (Vollbau)
  - Fahrbahn (Deckenerneuerung mit Profilausgleich)
  - Rad-/Gehweg in Asphaltbauweise
  - Gehweg in Pflasterbauweise
  - Schrämbord / Schutzstreifen in Pflasterbauweise
  - Bauteil
  - Grünfläche
  - rekultivierte Fläche
  - Stützwall, Mauerschleiben
  - gepfl. Straßenschild
  - gepfl. Straßenschild (niedrige Bauform)
  - Bordrand H 15 x 25
  - Bordrand R 15 x 22

<b>Boos + Kröll Ingenieure</b>		Datum: März 2021	
Rudolf-Diesel-Str. 12 For: +49 228 96544114 info@bk-ingenieure.de		53859 Niederkassel For: +49 228 96544115 www.bk-ingenieure.de	
<b>rhein-sieg-kreis</b> Der Landrat		Planungsamt Kaiser-Wilhelm-Platz 1 53721 Siegburg	
<b>Ausbau der Kreisstraße K1</b> von der K 12n bis in die Ortslage Alfter		Projekt-Nr.: Übersicht: 3 Blatt-Nr.: 3.8 Bau-Im: Ersatz für: Ersetzt durch: Maßstab: 1:250	
<b>Entwurfsplanung</b>		<b>Lageplan L8</b>	
Nr.:		Art der Änderung:	
Aufnahme:		Ergänzungen:	
Feldvergleich:			
Kataster:			